

SO 14 Oprava propustku v km 53,841 na trati Myjava – Veselí nad Moravou
14.2 Železniční propustek

TVAR A VÝZTUŽ ŠACHTY 1:20
ŘEZ A-A

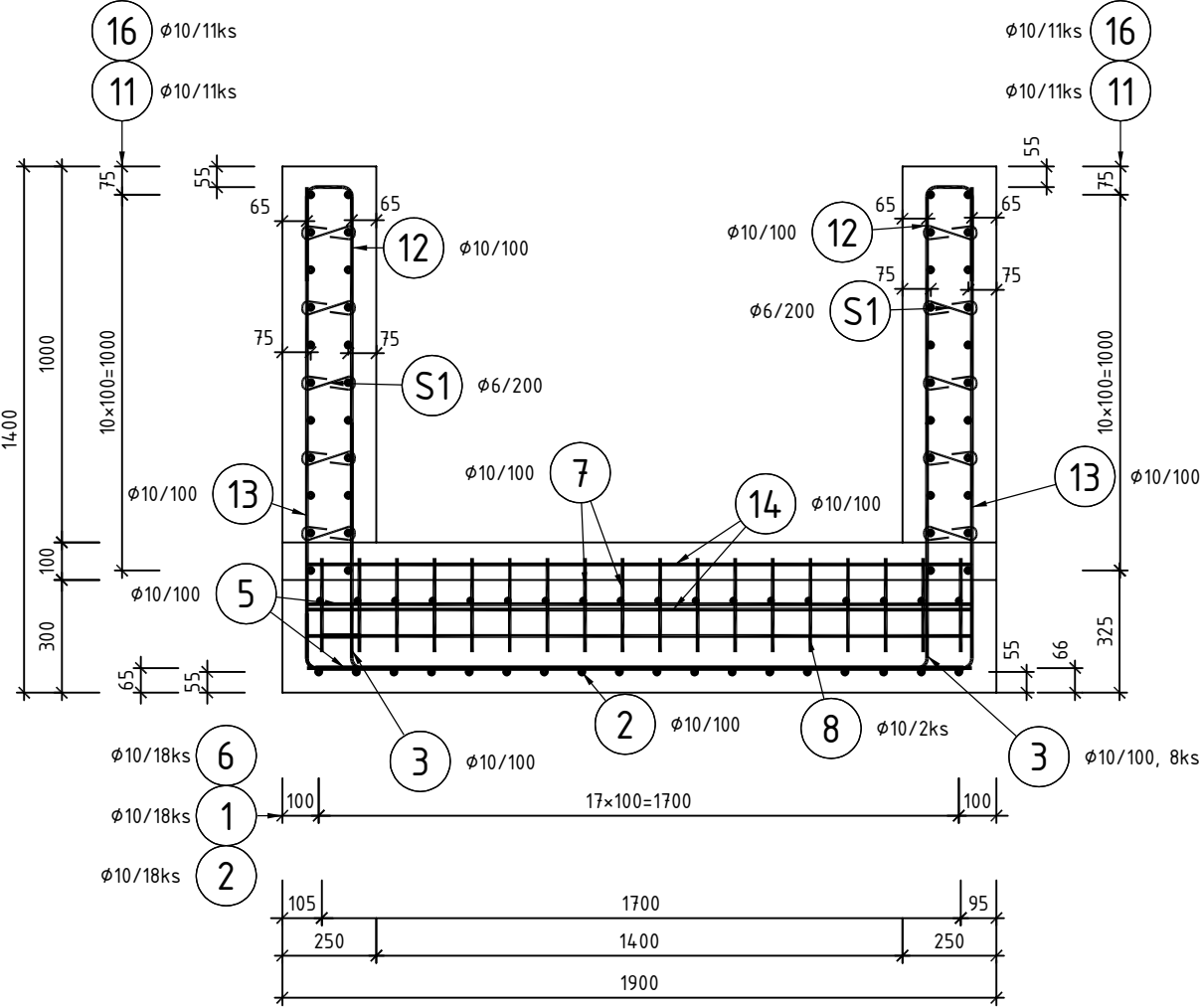

ŘEZ B-B

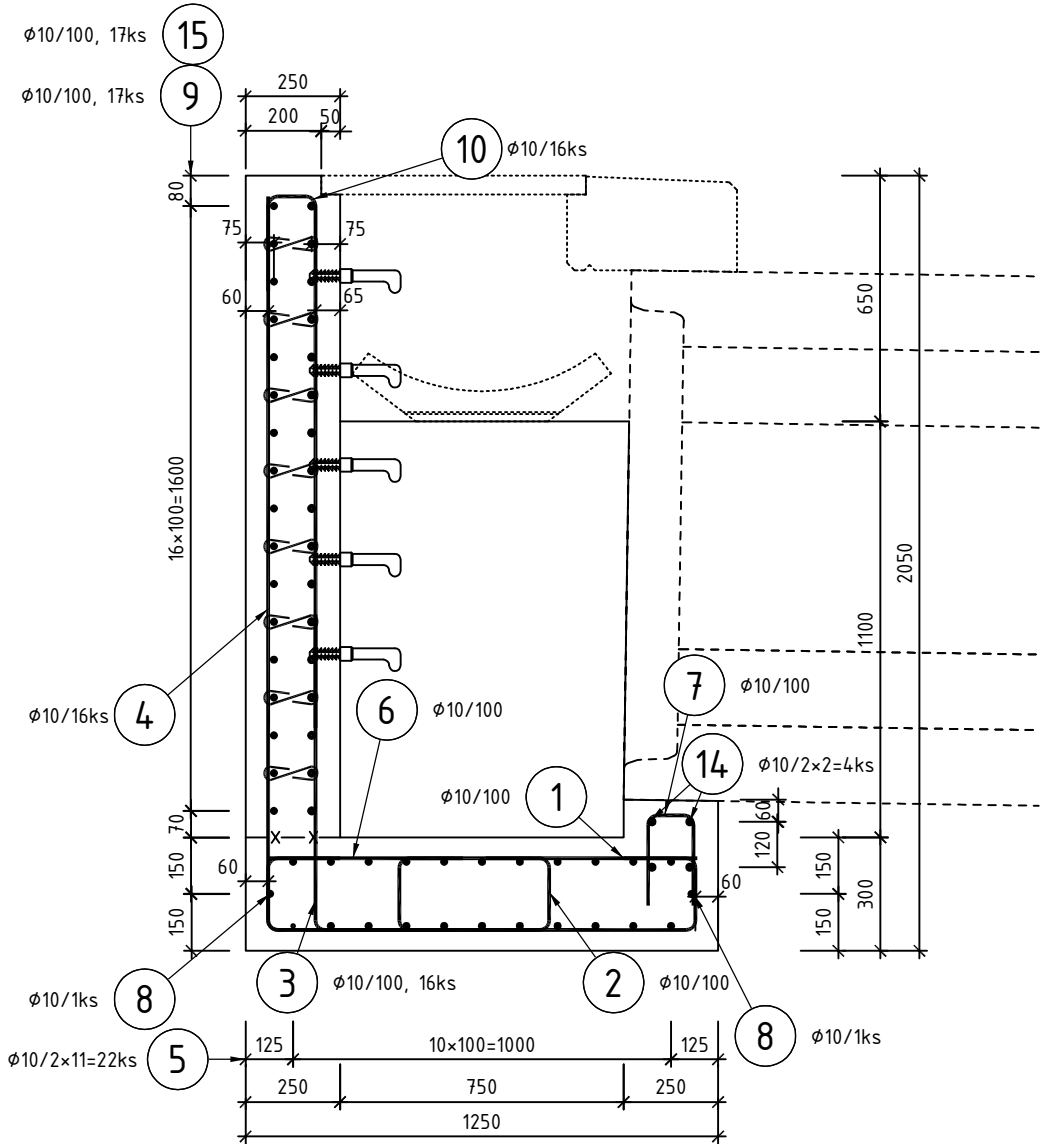

PŮDORYS

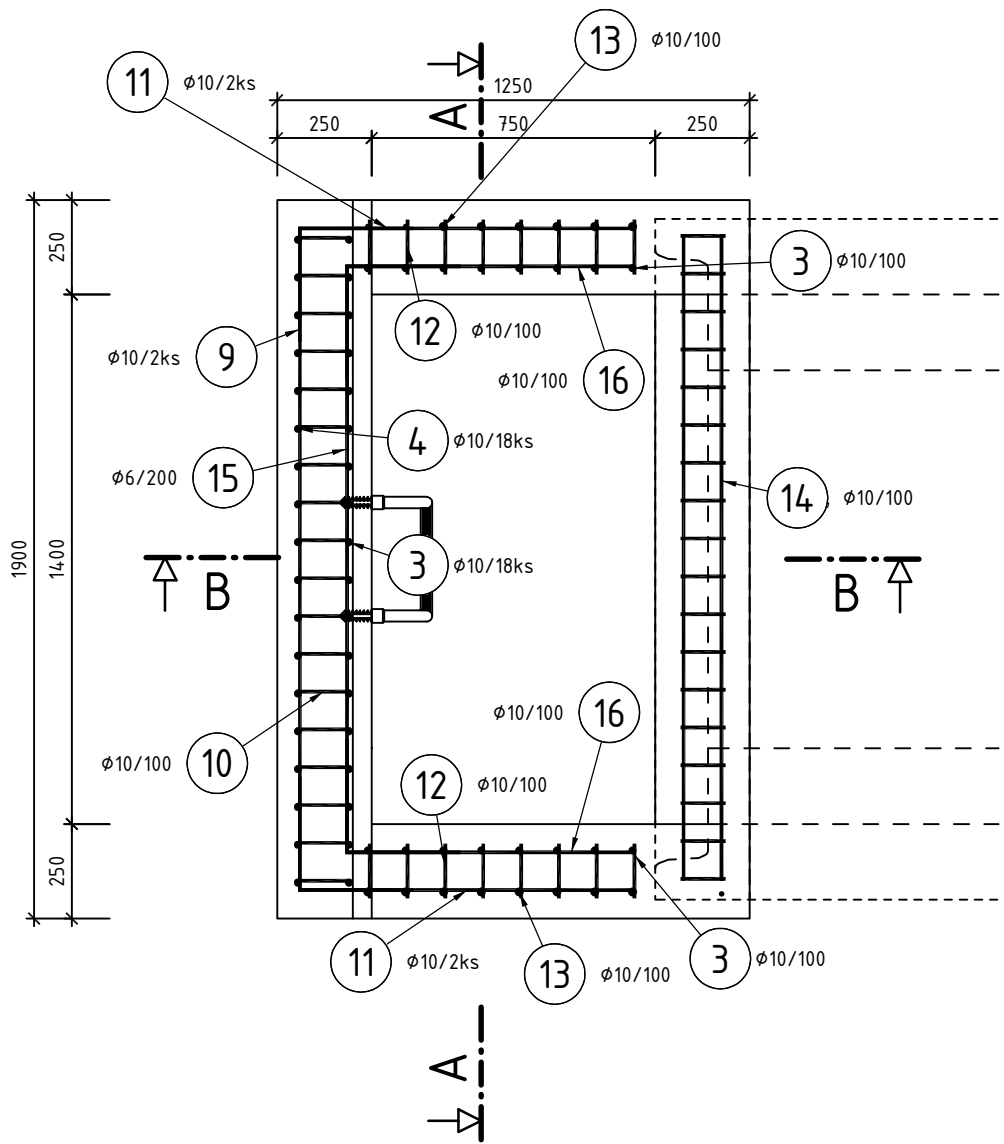

VÝTAH VÝZTUŽE

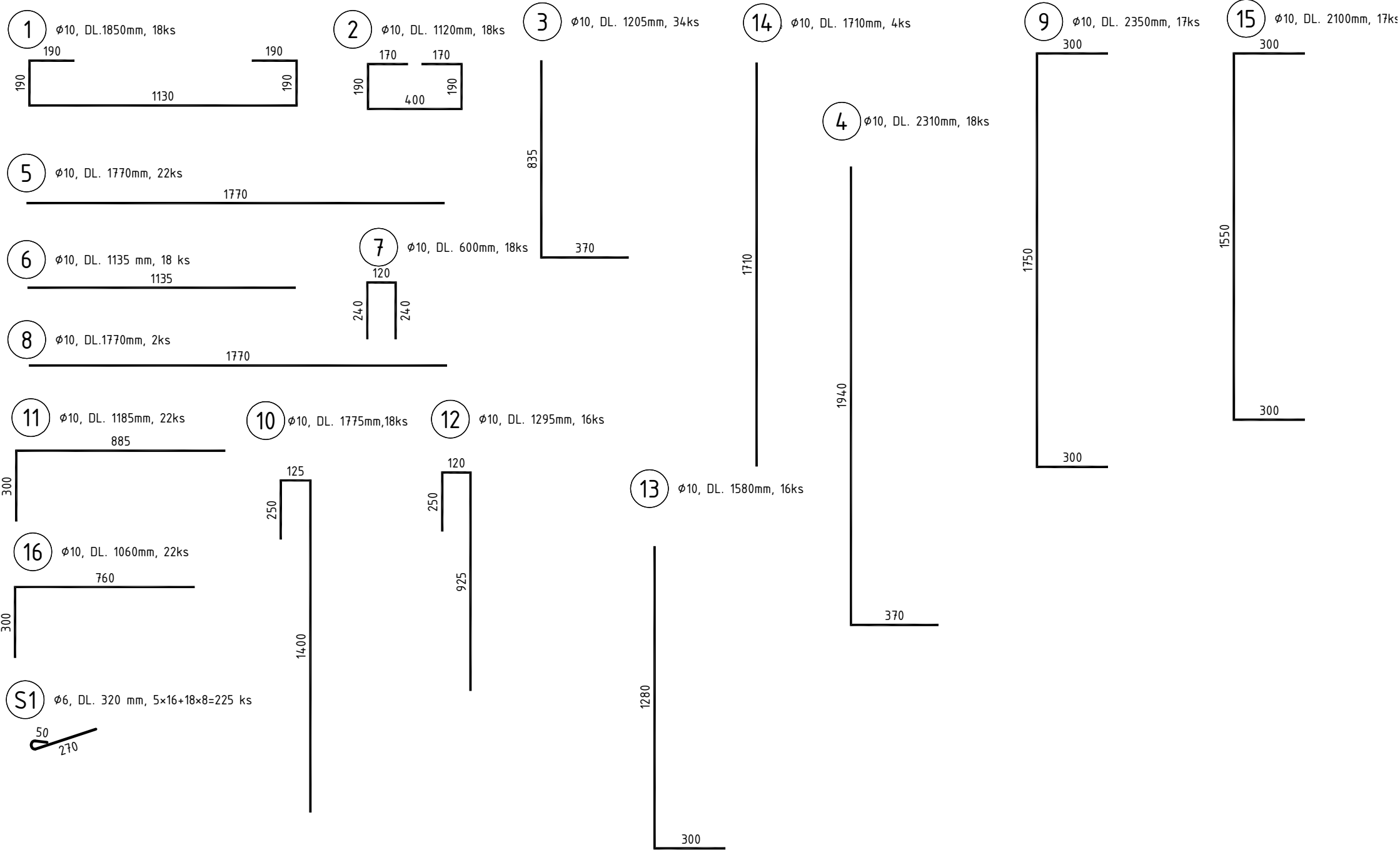

VÝKAZ VÝZTUŽE

OZN.	Ø [mm]	DĚLKA 1 ks [mm]	POČET [ks]	DĚLKA [m]		POZNÁMKY
				B500 B		
				Ø 6	Ø 10	
1	10	1 850	18		33,30	
2	10	1 120	18		20,16	
3	10	1 205	34		40,97	
4	10	2 310	18		41,58	
5	10	1 770	22		38,94	
6	10	1 135	18		20,43	
7	10	600	18		10,80	
8	10	1 770	2		3,54	
9	10	2 350	17		39,95	
10	10	1 775	18		31,95	
11	10	1 185	22		26,07	
12	10	1 295	16		20,72	
13	10	1 580	16		25,28	
14	10	1 710	4		6,84	
15	10	2 100	17		35,70	
16	10	1 060	22		23,32	
S1	6	325	223	72,48		
DĚLKA DLE Ø CELKEM [m]				72,48	419,55	
HMOTNOST DLE Ø bm [kg/m]				0,222	0,617	
HMOTNOST DLE Ø CELKEM [kg]				16,1	258,7	
HMOTNOST CELKEM [kg]				274,8		

POZNÁMKY

- ROZMĚRY VÝZTUŽE JSOU UVEDENY V OSE PRUTU
- JMENOVITÉ KRYTÍ VÝZTUŽE 50 mm
- MINIMÁLNÍ KRYTÍ VÝZTUŽE 45 mm

BETON

ŠACHTA C25/30 XA1, XF3

OCEL

VÁZANÁ VÝZTUŽ B500 B

Objednatel / Investor:



Správa železnic, státní organizace
Dlážděná 1003/7, 110 00 Praha 1-Nové Město
Organizační složka: Oblastní ředitelství Brno
Kounicova 688/26, 611 43 Brno

Stavba:

Oprava mostních objektů na trati Myjava – Veselí nad Moravou

TÚ 2791 Myjava (ŽSR) (mimo) - Veselí nad Moravou (mimo)
DÚ 20 Velká nad Veličkou - Lipov

Souřadnicový systém: S-JTSK
Výškový systém: Bpv

Zodp. projektant stavby:	Ing. Juraj Figuli	
Zodp. projektant objektu:	Ing. Juraj Figuli	
Vypracoval:	Bc. Dominik Dvořák	
Kontroloval:	Ing. Martin Major	
Kraj: Jihomoravský	K.ú.: Velká nad Veličkou	
Objednatel: Správa železnic, s. o., OŘ Brno, Kounicova 26, 611 43 Brno		

Objekt:
SO 14 Oprava propustku v km 53,841 na trati Myjava – Veselí nad Moravou

Podobjekt: 14.2 Železniční propustek

Název přílohy:

TVAR A VÝZTUŽ ŠACHTY

Zhotovitel PD:



F-PROJEKT-DOPRAVNÍ STAVBY s.r.o.
Janáčkova 4642/5d
79601 Prostějov

Datum:	září 2021
Stupeň:	DSP
Číslo zakázky:	219007
Měřítko:	1:20
Část PD:	Číslo přílohy:

D.2.1

05